List technických údajů

Propojovací kanál, typ LKV 50050

Objednací číslo: 6178314

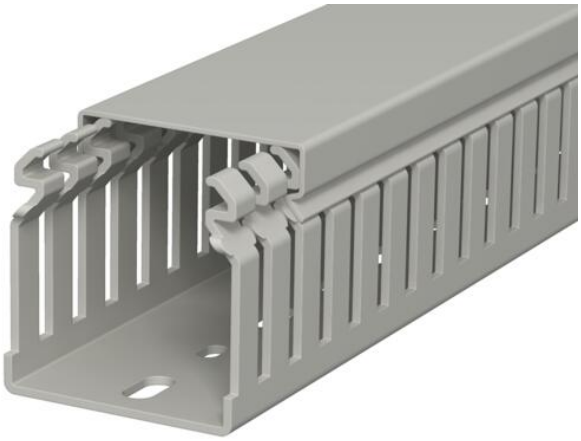

Propojovací kanál podle EN 50085-2-3 vč. vrchního dílu a děrování dna pro vodorovné a svislé uložení elektrických kabelů a vedení do skříňového rozvaděče. Provedení: kanál DIN. K vylomení můstků nejsou nutné nástroje. Vylamovací otvory umožňují zhotovit vývody lícující s podlahou. Zkoušeno podle EN 50085-2-3. Speciální délky na dotaz.

PVC Polyvinylchlorid

Kmenová data

Objednací číslo	6178314
Typ	LKV 50050
Označení 1	Propojovací kanál
Výrobce	OBO
Rozměr	50x50x2000
Barva	kamenná šeď; RAL 7030
Materiál	Polyvinylchlorid
Nejmenší prodejní množství	36
Množstevní jednotka	m
Hmotnost	50 kg
Jednotka hmotnosti	kg/100 ks
CO2 stopa (GWP) od kolébky po bránu	1,1613 kg CO2e / 1 metr

List technických údajů

Propojovací kanál, typ LKV 50050

Objednací číslo: 6178314

Rozměry

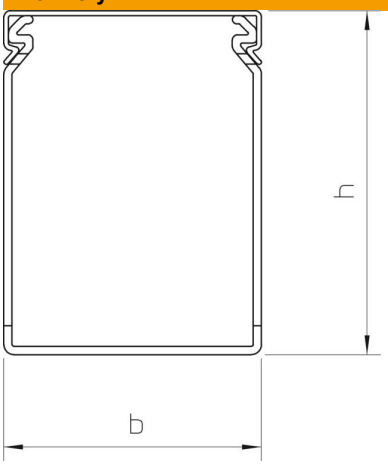

Délka	2 000 mm
Šířka	50 mm
Výška	50 mm

Technické údaje

Provedení bočnice	s výřezem
Způsob upevnění	Děrování dna
Flexibilita	Ne
Bez obsahu halogenů	Ne
S vrchním dílem	Ano
Užitečný průřez	20,05 cm²
Vzdálenost výřezů	12,5 mm
Šířka výřezu	5 mm
Samozhášlivý	Ano
Teplotní rozsah použití, max.	60 °C
Teplotní rozsah použití, min.	-5 °C