TREVOS

KÓD | EAN

109062 | FUTURA 2.4ft PC Al 6400/840 ML M3hAt | 8596328090622

- Stupeň ochrany: IP66
- Okolní teplota: 0—40 °C
- Mechanická pevnost: IK10
- Životnost: 50000 hodin
- Účinnost svítidla: 160 lm/W
- Index podání barev CRI: 80-89, 4000—4000 K
- Tolerance chromatičnosti (MacAdam): SDCM3
- Kabelové vývodky: šroubovací PG 13,5
- Třída ochrany: I
- Maximální počet svítidel na jistič B16: 25
- Maximální počet svítidel na jistič C16: 38
- Hodnota blikání Pst LM: 0,076
- Účiník: 0,95
- Hodnota stroboskopického efektu SVM: 0,022
- Celkové harmonické zkreslení: 15
- Třída energetické účinnosti světelného zdroje: C

- Základna: Šedý PC (vysoká mechanická odolnost, UV stabilita, RAL 7035)
- Difuzor: Translucentní PC (vysoká mechanická odolnost, UV stabilita)
- Reflektor: Ocelový plech bílé barvy (RAL 9003)
- Klipy: Polyamid + 15 % skelné vlákno
- Těsnění: Polyuretan (PUR), vypěněná drážka základny
- Připojení: Bezšroubová pětipólová svorkovnice
- Jedinečná konstrukce svítidla odolného proti vlhkosti a prachu s krytím IP66 s vestavěnými hliníkovými chladiči
- Optimální montážní výška svítidla 3,5 až 10 m
- Elektronický driver ON/OFF (AC, DC na vyžádání), záložní zdroj s autotest. a operačním časem 3 hod.
- Nouzový záložní zdroj pro trvalé i nouzové osvětlení zapojený na L3 (svět. tok 440lm)

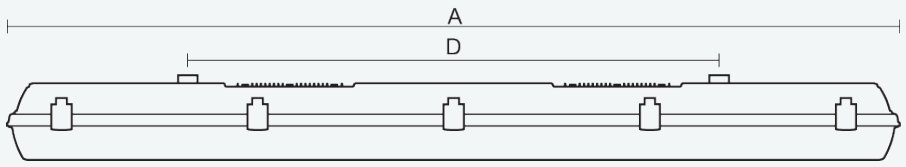

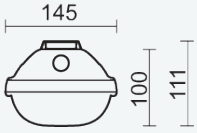

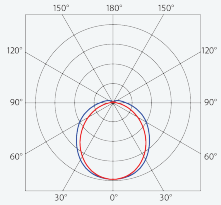

Kód	Typ	Ta Max.: [°C]	Světelný tok LED zdrojů [lm]	Světelný tok svítidla: [lm]	Spotřeba svítidla: [W]	Účinnost svítidla: [lm/W]	Hmotnost netto: [kg]	A [mm]	D [mm]
109062	FUTURA 2.4ft PC Al 6400/840 ML M3hAt	40	6520	6130	38,4	160	2,7	1172	700

Uvedené hodnoty spotřeby a světelného toku jsou dle platných standardů v toleranci ± 7,5 %

VLASTNOSTI

IP66 | up to Ta 0°C | up to Ta 40°C | 650°C | IK 10 | LED | D | 220-240 V 50/60 Hz | EMERGENCY | CRI >80 | CCT 4000 K 3 SDCM | L90 B10

CERTIFIKACE

CE | HACCP

KE STAŽENÍ

MONTÁŽNÍ NÁVOD | KATALOGOVÝ LIST | CE | HACCP | LDT DATA

TREVOS
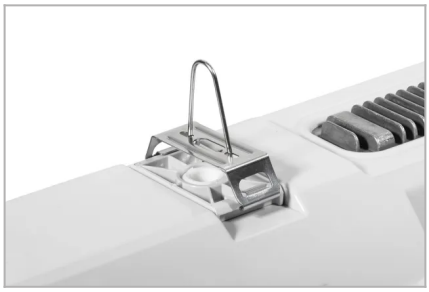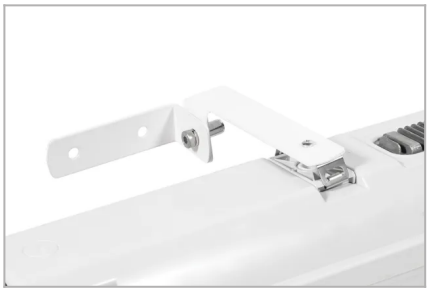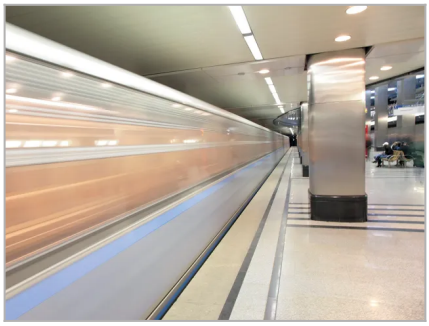
KÓD		EAN
109062	FUTURA 2.4ft PC Al 6400/840 ML M3hAt	8596328090622