List technických údajů

Zásuvka 0°, se zemnicím kolíkem, dvojnásobná

Art.-Nr. 6120178

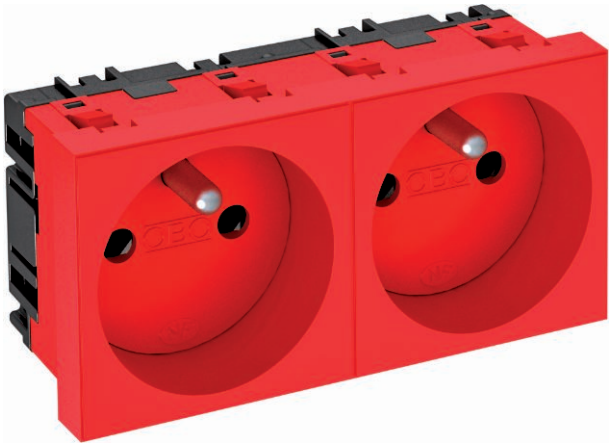

Zásuvka se zemnicím kolíkem Dvojitá, 0°, se zvýšenou ochranou proti nebezpečnému dotyku a násuvnými svorkami, 2pól., 16 A, 250 V~, se spojovacími svorkami dle IEC 60884-1.

N/F

PC Polykarbonát

Další text k výrobku 2	K instalaci do kanálů Rapid 45, přístrojových kanálů, instalačních sloupků, podlahových systémů a deskboxů.

Kmenová data

Č. výr.	6120178
Typ	STD-F0 SRO2
Rozměr	250V, 10/16A
Barva	červená
Číslo RAL	3001
Materiál	Polykarbonát
Zkratka materiálu	PC
Nejmenší prodejní množství	1,00 kus
Hmotnost	7,70 kg/100 ks

List technických údajů

Zásuvka 0°, se zemnicím kolíkem, dvojnásobná

Art.-Nr. 6120178

Technické údaje

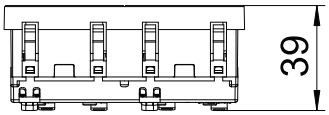

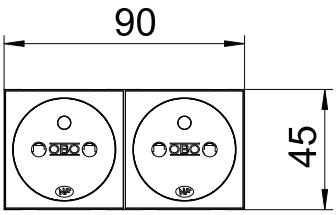

Šířka	90,00 mm
Výška	45,00 mm
Hloubka	39,00 mm
Uzamykatelné provedení	☐
Druh připojení	Násuvná svorka
Provedení	Dvojitá, 0°
Provedení	,
Provedení povrchu	Matný
Provedení	Kolíček ochranného kontaktu
Počet pólů	2,00
Počet jednotek	2,00
Počet modulů (u modulární konstrukce)	0,00
Počet spínatelných zásuvek	0,00
Vyhazovací mechanismus	☐
Způsob upevnění	Zaklapnutí
Popisové pole	☐
Provozní teplota	-5,00 - 40,00 °C
Ochrana proti chybnému proudu	☐
Pro ztížené podmínky (dle VDE)	☐
Bez obsahu halogenů	☑
Izolovaná montáž	☐
Clonka	☑
Odklápěcí víko	☐
Kódování	Ne
Kontrolka	☐
S vypínačem	☐
S jemnou pojistkou	☐
S funkčním osvětlením	☐
S orientačním osvětlením	☐
Způsob montáže	Kanál pro vestavbu přístrojů
Jmenovité napětí	250,00 V
Jmenovitý proud	16,00 A
Stupeň krytí	Ostatní
Provedení zásuvek	NF
Úhel zásuvek	0°
Transparentní	☐
Přepěťová ochrana	☐
Otočená centrální vložka	☐