List technických údajů

Přístrojová krabice do dutých stěn, vzduchotěsná

Art.-Nr. 2003603

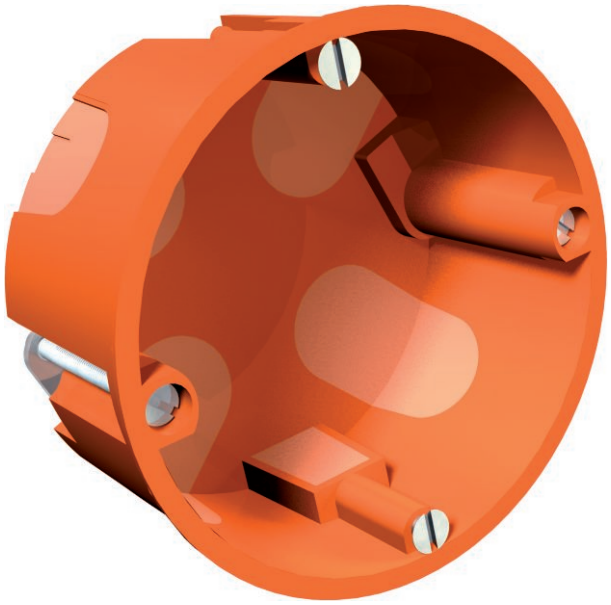

Přístrojová krabice do dutých stěn, vzduchotěsné provedení díky měkké vstupní membráně. Rozměry dle DIN 49073-1, pro sílu desky 7-35 mm. Normovaná středová rozteč přístrojů 71 mm, možnost průchodu vodičů pomocí spojovacích prvků u kombinací přístrojových a propojovacích krabic, 8 vzduchotěsných vstupních membrán pro vedení NYM, datová vedení a trubky Ø 20 mm. Přístrojové krabice lze používat také jako propojovací krabice podle VDE 0606-1 s dvojitým šroubovým upevněním a šroubovacím víkem, stupeň krytí IP40.

Ø 68 | IP 40 | 850°

PP Polypropylén

Další text k výrobku 2	Podle IEC 61670-1, IEC 61670-22 a DIN 49073-1.

Kmenová data

Č. výr.	2003603
Typ	HG 60-35 MW
Označení 1	Přístrojová krabice
Označení 2	Dutá stěna 2K
Rozměr	Ø68mm, H35mm
Barva	oranžová
Materiál	Polypropylén
Zkratka materiálu	PP
Nejmenší prodejní množství	25,00 kus
Hmotnost	1,28 kg/100 ks

List technických údajů

Přístrojová krabice do dutých stěn, vzduchotěsná

Art.-Nr. 2003603

Technické údaje

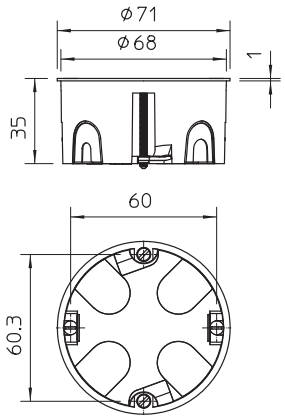

Výška	35,00 mm
Ø	68 max.
Průměr	68,00 mm
Uzamykatelné provedení	☐
Počet vstupů	8,00
Vývody	8
Počet vložek	1,00
Druh vývodů	vzduchotěsných vstupních membrán pro vedení NYM, datová vedení a trubky o průměru 20 mm.
Druh průchodky pouzdra	Těsnicí membrána
Provedení	Samostatný
Konstrukce	Přístrojová krabice
Upevnění přístrojů	šroubovat
Osazení	bez
Vrchní díl	bez
Upevnění víka	Není relevantní
Vstup zezadu	☑
Průměr vyfrézovaného otvoru	68,00 mm
odolný proti plameni	Odolnost proti šíření plamene dle VDE 0471/DIN 695 část 2-1, teplota 850 °C
Tvar	kruhový
Pro průměr trubky	20 mm
Zachování funkčnosti (ETIM)	bez
Výška podlahy	35 mm
Vhodné pro tloušťku desky	7,00 - 25,00 mm
Vzdálenost přístrojových šroubů	60,00 mm
Bez obsahu halogenů	☑
Max. průřez vodiče	2,50 mm²
Se stíněním	☐
S hřebíkovou páskou	☐
Se šrouby	☑
Způsob montáže	Dutá stěna
Jmenovitý průřez	1,50 - 2,50 mm²
Jmenovité napětí	400,00 V
Plombovatelné	☐
Stupeň krytí	IP40
Spojovací nálitek	bez
Vzduchotěsné	☑