List technických údajů

Kanál pro vestavbu přístrojů, typ GS-S70170

Art.-Nr. 6277600

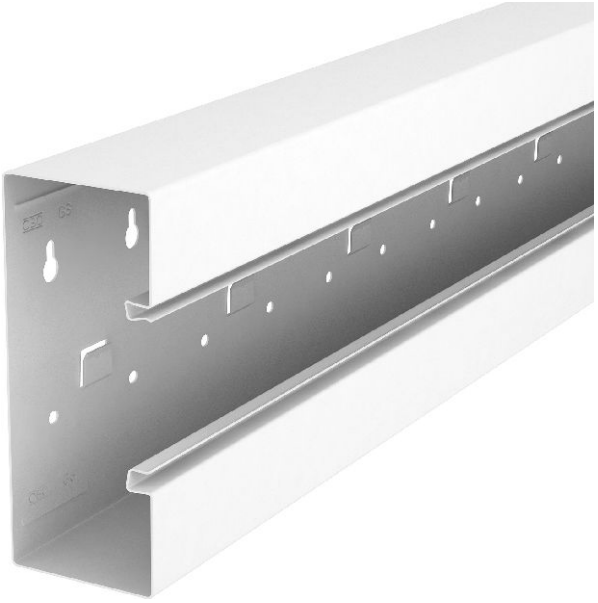

Kanál pro vestavbu přístrojů GS k montáži na stěnu nebo na upevňovací konzoly. Kanál pro vestavbu přístrojů GS je vybaven jazýčky k uchycení přepážky z ocelového plechu, automaticky vytvářejícími kontaktní propojení. Vyrovnání potenciálu mezi jednotlivými spodními díly kanálu se provádí pomocí spojek. Ochranné opatření a vyrovnání potenciálů mezi vrchním a spodním dílem zaručuje patentovaný kryt kanálu, automaticky vytvářející kontaktní propojení. Reálné rozměry systémového otvoru činí 76,5 mm. Vrchní díl se musí objednat samostatně.

St Ocel

Další text k výrobku 1	Nadměrné délky do 3000 mm spodních dílů a vrchních dílů kanálů a také jiné barvy podle vzorníku RAL lze dodat na přání. Pohledové plochy lakovaných kanálů pro vestavbu přístrojů jsou potaženy fólií.

Kmenová data

Č. výr.	6277600
Typ	GS-S70170RW
Označení 1	Kanál pro vestavbu přístrojů
Označení 2	s děrováním dna
Rozměr	70x170x2000
Barva	čistě bílá
Číslo RAL	9010
Materiál	Ocel
Zkratka materiálu	St
Nejmenší prodejní množství	2,00 m
Hmotnost	352,00 kg/100 m

List technických údajů

Kanál pro vestavbu přístrojů, typ GS-S70170

Art.-Nr. 6277600

Technické údaje

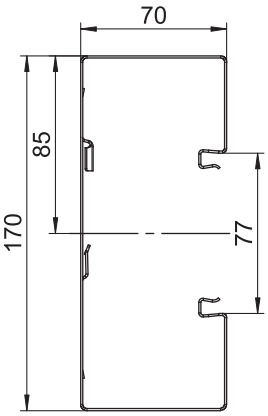

Délka	2.000,00 mm
Šířka	170,00 mm
Výška	70,00 mm
Počet vrchních dílů	1,00
Počet nasaditelných přepážek	1,00
Hranatá konstrukce	☑
Způsob upevnění	šroubovatelný
Děrování dna	s děrováním dna
Bez obsahu halogenů	☑
Kabelový úchyt	☐
Hloubka kanálu	70,00 mm
Výška kanálu	170,00 mm
Upevňovací prvek	☐
Způsob montáže vrchních dílů	umístěný uvnitř
Montážní děrování ve dně	☑
Užitečný průřez	10.010,00 mm²
Šířka vrchního dílu	76,5 mm
Šířka vrchního dílu 2	0,00 mm
Šířka vrchního dílu 3	0,00 mm
Vrchní díl je součástí dodávky	☐
Ochranná fólie	☑
Symetrické	☑